

--- Limite do Terreno
 --- Afastamento da linha do Comboio

- Area Total - 258 m²

Fase

Licenciamento

Construção de Habitação
 Unifamiliar

Pedido de Informação Prévia

Plantas e Alçados

01

Capacidade	6.000	m ³
Volumen	353.820	m ³
Area Total do terreno	258	m ²
Area de Implantação (A _i)	76,20	m ²
Implantação Mínima Admissível	175	m ²
Area Bruta de Construção	117.540	m ²
Piso 1 (Habitação e Garagem)	68,20	m ²
Piso 2 (Habitação)	49,35	m ²
Area Total de impermeabilização do solo	68.200	m ²
Índice de Impermeabilização	26,47	%
Coefficiente de Ocupação do Solo (COS)	0,46	
Estratagemen (nº de lugares)	1	lugar (es)
Estratagemen (Area)	18,640	m ²

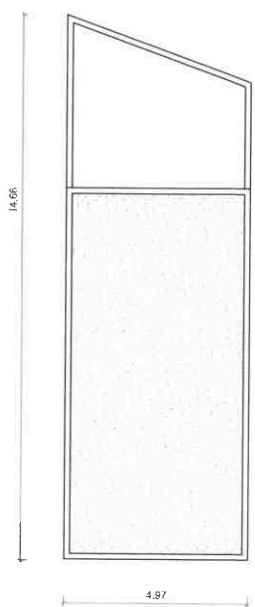
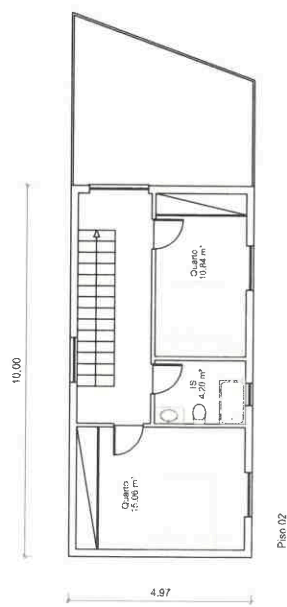
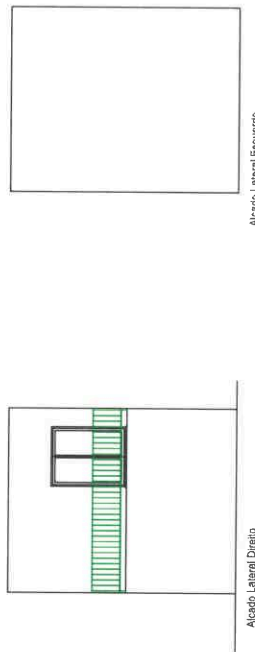
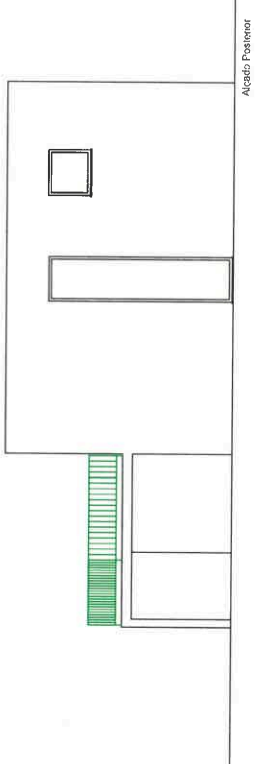
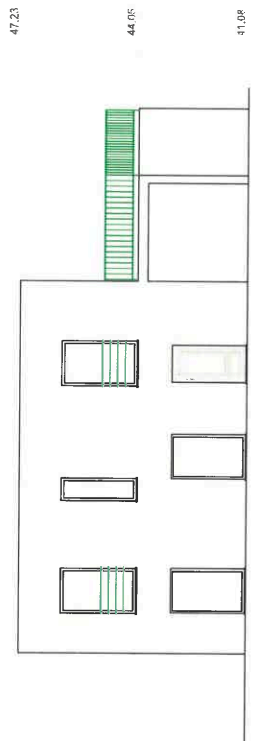

Licenciamento
Construção de Habitação Unifamiliar

Pedido de Informação Prévia
 Plantas e Alçados

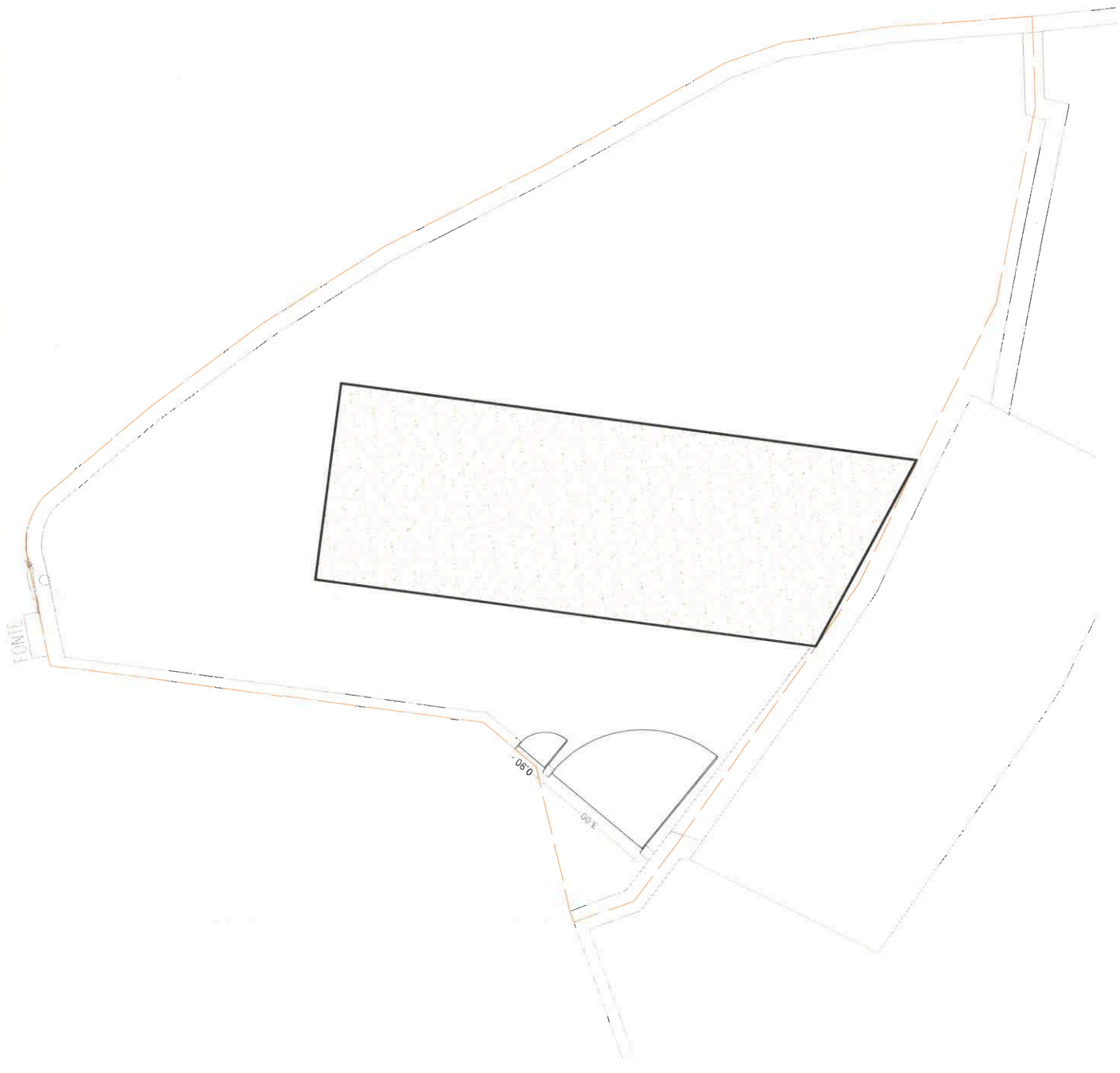

Pormenor do Muro - Esc. 1/50

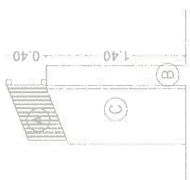

LEGENDA

- (A) Chapa Lacada
- (B) Bloco de cimento
- (C) Forra de pedra

Fase

Licenciamento

Construção de Habitação Unifamiliar

Pedido de Informação Prévia

Muros

